

subsystém	název	patro
S1	Technické místnosti 1.PP	1.PP
S2	Rozvodny ESLB	1.PP
S3	Chodba, vstupy	1.PP
S4	Kancelář staničního dozorce	1.NP
S5	Rozvodny silnoprout	1.NP
S6	Retail R01 - kanceláře SAFEGUARD	1.NP
S7	Retail R02 - prodejna, kancelář	1.NP
S8	Retail R03 - úschovna kol (cyklopoint)	1.NP
S9	Retail R04 - Kancelář TAXI	1.NP
S10	Retail R05 - Pekařství	1.NP
S11	Retail R06 - Bankomat	1.NP
S12	Retail R07 - LAGARDERE	1.NP
S13	Retail R08 - Restaurace	1.NP
S14	Retail R09 - Kadeřnictví	1.NP
S15	Veřejná hala	1.NP
S16	Chodba + kanceláře severní část	1.NP
S17	Schodiště - výšková budova	1.PP-7.NP
S18	Chodba + kanceláře jižní část	1.NP
S19	Technická místnost	2.NP
S20	Chodba + zasedací místnost jižní část	2.NP
S21	Schodiště u zasedací místnosti	2.NP
S22	Chodba 3. - 6.NP	3.-6.NP
S23	Zesilovací stanice 2P12a	3.NP
S24	Zesilovací stanice 2P12c	3.NP
S25	Technická místnost	6.NP
S26	GSM-R	7.NP
S27	Výstavní prostor	1.NP

Orientační schéma:

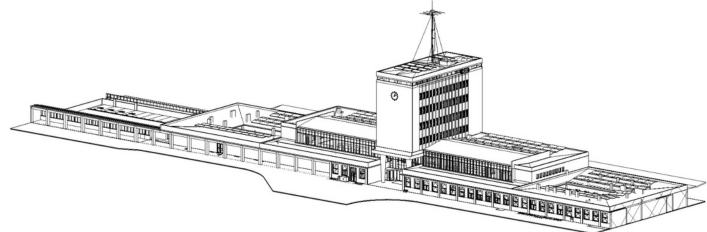

Razítko oprávněné osoby:

Revize:	Datum:	Popis:	Podpis:	Datum:	Kontroloval:

Stavebník/investor	Správa železnic, státní organizace	
Adresa:	Dlážděná 1003/7, 110 00 Praha 1	
Zástupce investora:	Stavební správa západ	
Adresa:	Sokolovská 1995/278, 190 00 Praha 9	

Zhotovitel stavby: Vedoucí účastník: Adresa: Kontakt:	SAGASTA-HELIKA-A8000 VB CHEB SAGASTA s.r.o. Novodvorská 1010/14, 142 00, Praha 4 - Lhotka T: +420 261 344 100 E: info@sagasta.cz		
Zhotovitel objektu: Adresa: Kontakt:	SAGASTA s.r.o. Novodvorská 1010/14, 142 00, Praha 4 - Lhotka T: +420 261 344 100 E: info@sagasta.cz		
Hlavní projektant (HIP): Ing. Adam Špunda	Specialista: Václav Mašek	Odpovědný projektant: Václav Mašek	Zpracovatel přílohy: Ing. Eduard Střelka

Název stavby/akce:	Rekonstrukce výpravní budovy v žst. Cheb	S-kód:	S631700106
Název části:	Poplachové zabezpečovací a tísňové systémy	Zakázka:	121 066
Název objektu:	PZTS + EKV	Označení části:	D.1.2.4
Název přílohy:	Přídorys 2.NP - rozdělení do subsystémů	Číslo objektu/komplexu:	PS 11-02-43
Název dílčí části přílohy:	-	Číslo přílohy:	2. 321
Kraj:	Katastrální území:	TUDU:	Paré:
Karlovarský	Cheb [650919]	0203VI	
Dokumentace:			
Stupeň dokumentace:	Datum zpracování:	Formáty:	Měřítko:
PDPS	08/2024	-	1:200
S-kód:	Stupeň dokumentace:	Část:	Objekt:
S 6 3 1 7 0 0 1 0 6	_ P D P S	_ D 1 2 4 X	_ P S 1 1 0 2 4 3
Podobojekt:	Příloha:		
X X	_ 2 _ 3 2 1	_ V 0 0	

Prostor pro další informace